

A3	钣金加工	基本尺寸 L/D	0.5-3	>3-6	>6-30	>30-120	>120-400	>400-1000	>1000-2000	>2000-4000	侧圆/角 R/C	0.5-3	>3-6	>6-30	>30	短边长度 LSS	>0-10	>10-50	>50-120	>120-400	>400
	未注公差	TOL	±0.2	±0.3	±0.5	±0.8	±1.2	±2	±3	±4	未注公差 TOL	±0.4	±1	±2	±4	角度公差 TOL	±1°30'	±1°	±30'	±15'	±10'

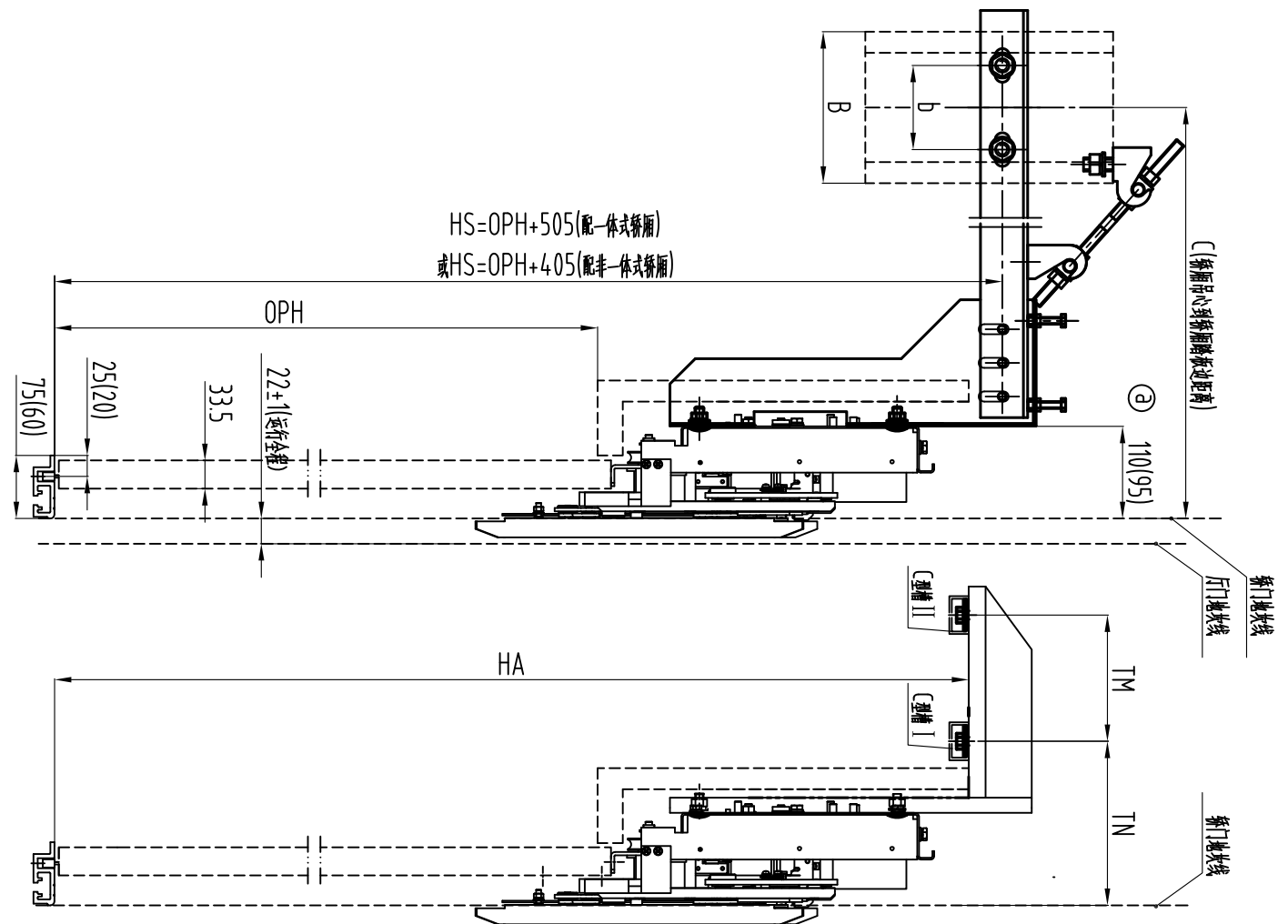
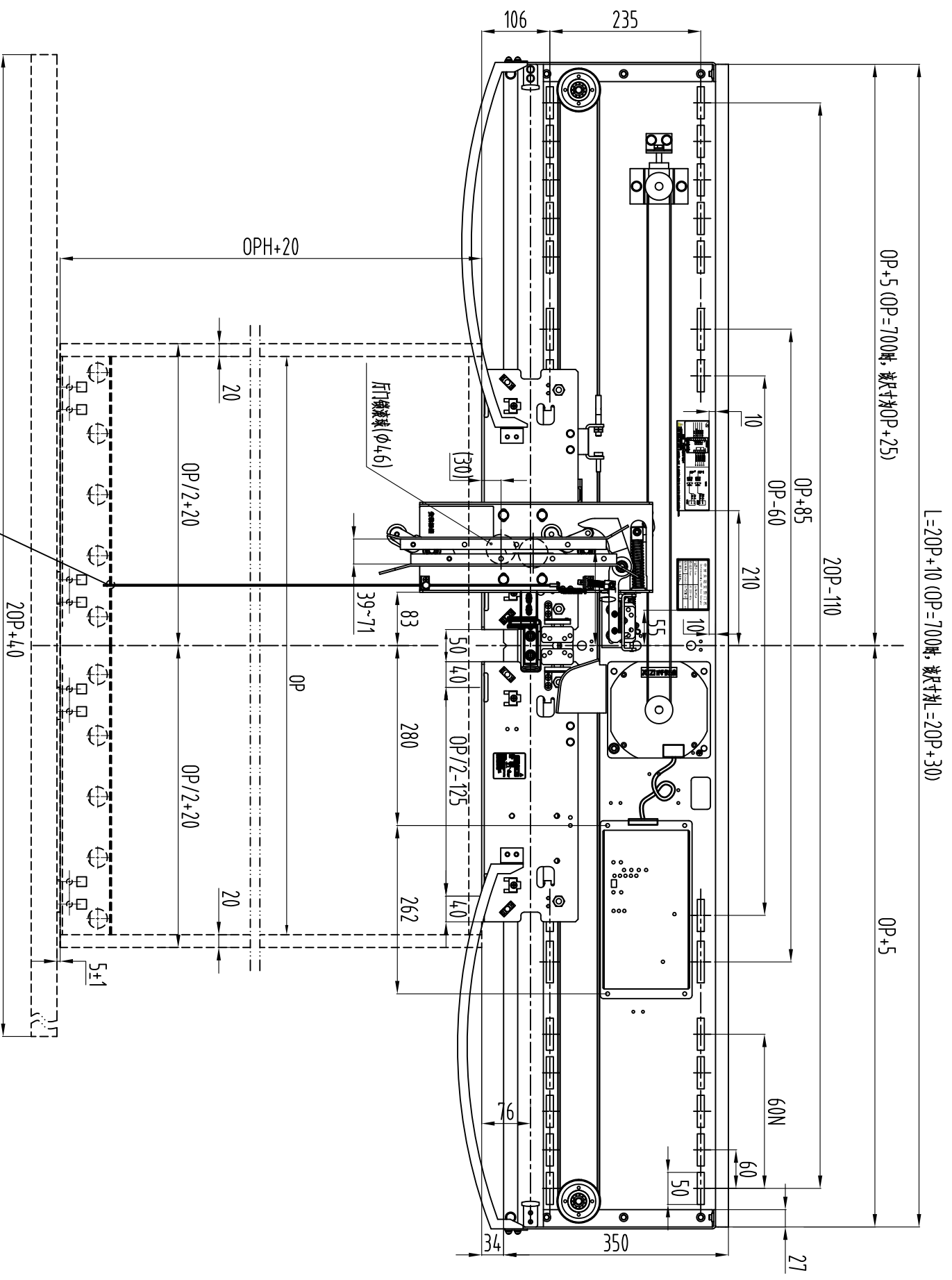

OP	700	750	800	850	900	950	1000	1050	1100	1150	1200
L	1430	1510	1610	1710	1810	1910	2010	2110	2210	2310	2410
N	2	2	3	3	4	4	5	5	5	6	6

更改记录

日期	标记	人数	更改内容	更改人	更改PM	日期	标记	人数	更改内容	更改人	更改PM
----	----	----	------	-----	------	----	----	----	------	-----	------

- 技术要求**
- 1 各零部件规格正确, 表面平整光洁, 无划伤, 裂纹, 装配完整正确, 连接牢固可靠; 变频器参数设置正确, 各电器开关动作正常, 接口有相应标志。
 - 2 所有运动部件牢固可靠, 转动灵活; 门刀, 轿门驱动机构, 门板运行过程中无卡滞、碰撞、及发出撞击声等异常现象;
 - 3 注意门板安装支架变频器散热器和散热板;
 - 4 门门最大外宽L+20mm。

中分永磁门机

图样标记

重量

比例

1:8

杭州优迈科技有限公司

New-Jarless-Con